

Parati 4P 06/02 145-05		POLIA CORREIA TRAPEZOIDAL SUPORTE PARA BOMBA HIDRAULICA	PARA MOTOR: 1.0 L AT	4 CILINDROS: ASW/AZP	
REF.	NÚMERO DA PEÇA	DENOMINAÇÃO DA PEÇA / MODELOS - ACABAMENTOS	USO	DATAS	
1	036/ 145167/A /	SUPORTE PARA BOMBA PALHETAS 1N1	01	01/06/02	
2	036/ 145167/1 /	SUPORTE COMPRESSOR DO AR CONDICIONADO 1N1	01	01/06/02	
(2)	030/ 145167/F /	SUPORTE COMPRESSOR DO AR CONDICIONADO 1N0	01	01/06/02	
3	048/ 145255/1 /	POLIA 1N1	01	01/06/02	
3A	036/ 145276/ /	POLIA REVERSORA 1N1 PARA VEICS.COM AR CONDICIONADO	01	01/06/02	
4	036/ 145299/ /	TENSIONADOR DA CORREIA 1N1 PARA VEICULOS COM DIRECAO HIDRAULICA	01	01/06/02	
5	036/ 145933/AL/	CORREIA TRAPEZOIDAL MULTI V 6PK870 1N0	01	01/06/02	
6	036/ 145933/AR/	CORREIA TRAPEZOIDAL POLY V 1375 MM 1N1 PARA VEICULOS COM DIRECAO HIDRAULICA	01	01/06/02	
7	036/ 145933/AS/	CORREIA TRAPEZOIDAL POLY-V 1795 PARA VEICS.COM AR CONDICIONADO	01	01/06/02	
(7)	049/ 903137/2 /	CORREIA TRAPEZOIDAL 9,5X950 1N0	01	01/06/02	
8	N/ 101859/04/	PARAFUSO SEXTAVADO M10X75	01	01/06/02	
9	N/ 014706/7 /	PARAFUSO CILINDRICO SEXTAVADO INTERNO M8X12	04	01/06/02	
10	N/ 012241/8 /	ARRUELA MOLA B8X15 1N1 PARA VEICULOS COM DIRECAO HIDRAULICA	03	01/06/02	

<b>Parati 4P 06/02</b>		<b>POLIA</b>	<b>PARA MOTOR:</b>	<b>4 CILINDROS:</b>
<b>145-05</b>		<b>CORREIA TRAPEZOIDAL</b>	<b>1.0 L</b>	<b>ASW/AZP</b>
		<b>SUPORTE PARA BOMBA HIDRAULICA</b>	<b>AT</b>	
<b>REF.</b>	<b>NÚMERO DA PEÇA</b>	<b>DENOMINAÇÃO DA PEÇA / MODELOS - ACABAMENTOS</b>	<b>USO</b>	<b>DATAS</b>
<b>11</b>	<b>N/ 101560/04/</b>	<b>PARAFUSO. M8X25</b> <b>1N1</b> <b>PARA VEICULOS COM DIRECAO</b> <b>HIDRAULICA</b>	<b>02</b>	<b>01/06/02</b>
<b>12</b>	<b>N/ 102048/03/</b>	<b>PARAFUSO DE CABECA SEXT.(UNIV) M10X35</b> <b>PARA VEICS.COM AR CONDICIONADO</b>	<b>02</b>	<b>01/06/02</b>
<b>13</b>	<b>N/ 102371/01/</b>	<b>PARAFUSO DE COLAR SEXTAVADO M10X50</b> <b>PARA VEICS.COM AR CONDICIONADO</b>	<b>02</b>	<b>01/06/02</b>
-	<b>N/ 019503/4 /</b>	<b>PARAFUSO SEXTAVADO M8X35</b> <b>1N1</b> <b>PARA VEICULOS COM DIRECAO</b> <b>HIDRAULICA</b>	<b>01</b>	<b>01/06/02</b>

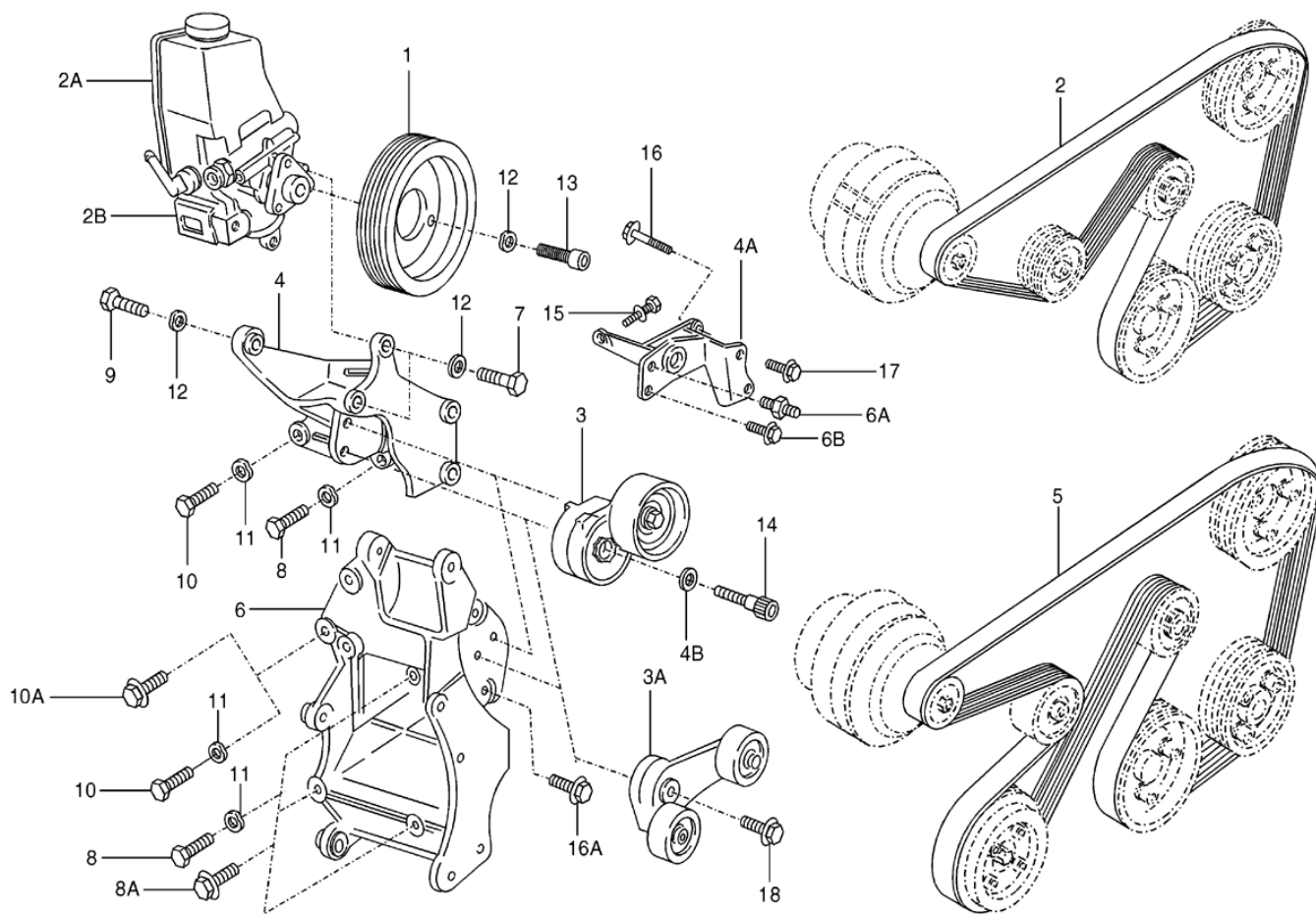

Parati 4P 06/02 145-10		POLIA CORREIA TRAPEZOIDAL SUPORTE PARA BOMBA HIDRAULICA TENSIONADOR DA CORREIA PARA VEICULOS COM DIRECAO HIDRAULICA	PARA MOTOR: 1.6/1.8/2.0 L AP	4 CILINDROS: UDH/UNF/UPD/ UQG/BJF/BJY
REF.	NÚMERO DA PEÇA	DENOMINAÇÃO DA PEÇA / MODELOS - ACABAMENTOS	USO	DATAS
1	048/ 145255/1 /	POLIA	01	01/06/02
2	5X0/ 145271/ /	CORREIA TRAPEZOIDAL MULTI V 6PK 21,18X1741MM 1N1	01	01/06/02
3A	377/ 145299/ /	TENSIONADOR DA CORREIA	01	01/06/02
(3A)	377/ 260299/ /	TENSIONADOR DA CORREIA PARA VEICS.COM AR CONDICIONADO	01	01/06/02
4A	048/ 145515/3 /	SUPORTE PARA BOMBA HIDRAULICA	01	01/06/02
5	5X0/ 260849/A /	CORREIA TRAPEZOIDAL MULTI V 6PK 21,18X2234MM	01	01/06/02
6	5X0/ 260881/ /	SUPORTE P/COMPRESSOR	01	01/06/02
6B	N/ 010241/18/	PARAFUSO SEXTAVADO M8X22	01	01/06/02
8A	N/ 101560/04/	PARAFUSO. M8X25	03	01/06/02
9	N/ 010244/9 /	PARAFUSO SEXTAVADO M8X30	01	01/06/02
13	N/ 014706/7 /	PARAFUSO CILINDRICO SEXTAVADO INTERNO M8X12	04	01/06/02
15	N/ 090278/5 /	PARAFUSO. M8X25Z3	01	01/06/02
16	N/ 103065/01/	PARAFUSO. M8X35	01	01/06/02
16A	NFW/ 500634/PK/	PARAFUSO LENTICULAR M10X30		

**Parati 4P 06/02**  
**145-10**

**POLIA  
CORREIA TRAPEZOIDAL  
SUPORTE PARA BOMBA HIDRAULICA  
TENSIONADOR DA CORREIA  
PARA VEICULOS COM DIRECAO  
HIDRAULICA**

**PARA MOTOR:**  
**1.6/1.8/2.0 L**  
**AP**

**4 CILINDROS:  
UDH/UNF/UPD/  
UQG/BJF/BJY**

[illegible]

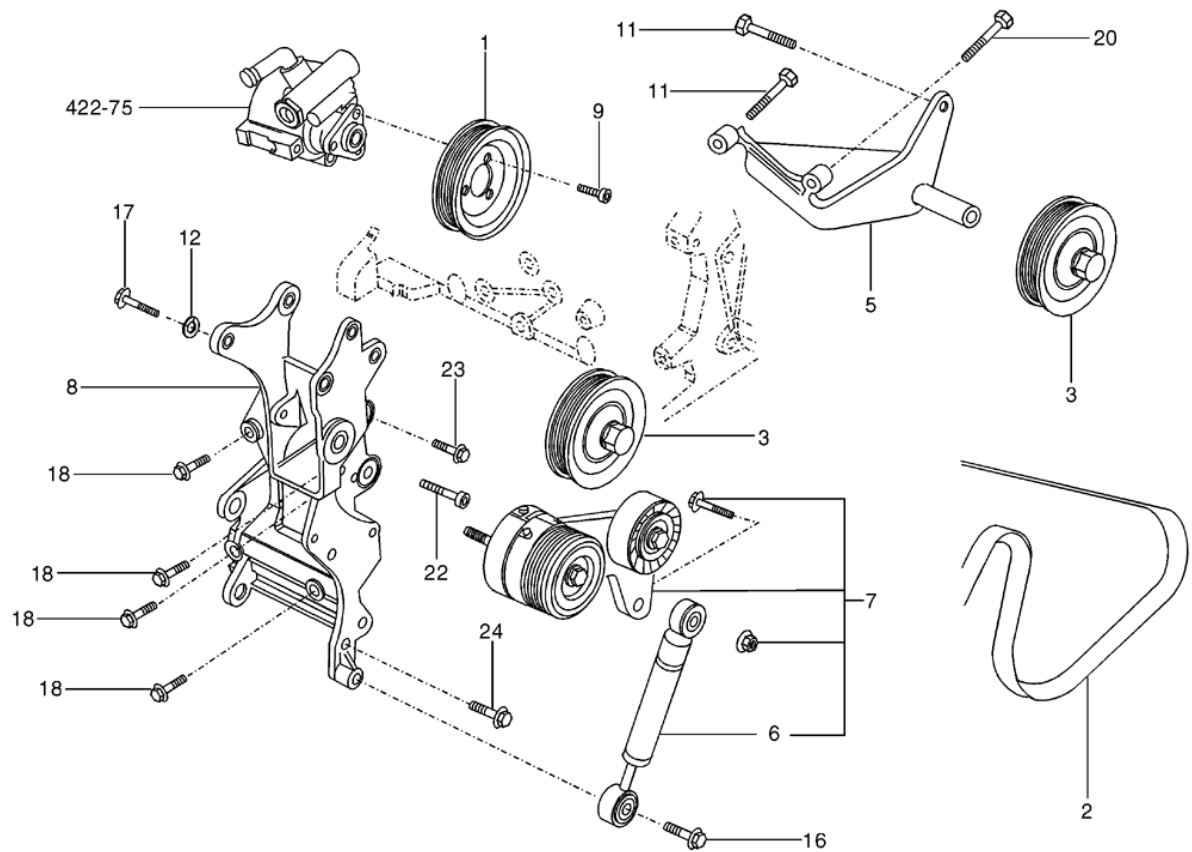

Parati 4P 06/02 145-20		POLIA CORREIA TRAPEZOIDAL SUPORTE PARA BOMBA HIDRAULICA TENSIONADOR DA CORREIA	PARA MOTOR: 1.9 L DIESEL	4 CILINDROS: 1Y/BGG
REF.	NÚMERO DA PEÇA	DENOMINAÇÃO DA PEÇA / MODELOS - ACABAMENTOS	USO	DATAS
1	068/ 145255/R1/	POLIA 1N1 PARA VEICULOS COM DIRECAO HIDRAULICA	01	01/06/02
2	028/ 145271/1 /	CORREIA TRAPEZOIDAL POLY V 2220 MM 1N1 PARA VEICULOS COM DIRECAO HIDRAULICA	01	01/06/02
(2)	028/ 260849/1 /	CORREIA TRAPEZOIDAL POLY V 2220 MM 1N1+ 9AB PARA VEICS.COM AR CONDICIONADO	01	01/06/02
(2)	028/ 903137/1 /	CORREIA TRAPEZOIDAL POLY V 1405 MM 1N0	01	01/06/02
3	028/ 145299/1 /	POLIA	01	01/06/02
5	028/ 260295/1 /	CAVALETE DE APOIO (BASE) 1N1 PARA VEICULOS COM DIRECAO HIDRAULICA	01	01/06/02
6	028/ 260298/1 /	TENSIONADOR DA CORREIA	01	01/06/02
7	028/ 260299/1 /	TENSIONADOR DA CORREIA	01	01/06/02
(7)	028/ 260299/2 /	TENSIONADOR DA CORREIA 1N1 PARA VEICS.COM AR CONDICIONADO	01	01/06/02
8	028/ 260881/1 /	SUPORTE P/COMPRESSOR 1N1 PARA VEICULOS COM DIRECAO HIDRAULICA	01	01/06/02
(8)	028/ 260881/2 /	SUPORTE P/COMPRESSOR 1N0	01	01/06/02
9	N/ 090161/2 /	PARAFUSO DE CABECA SEXT.(UNIV) M8X12Z3 1N1 PARA VEICULOS COM DIRECAO	03	01/06/02



[illegible]

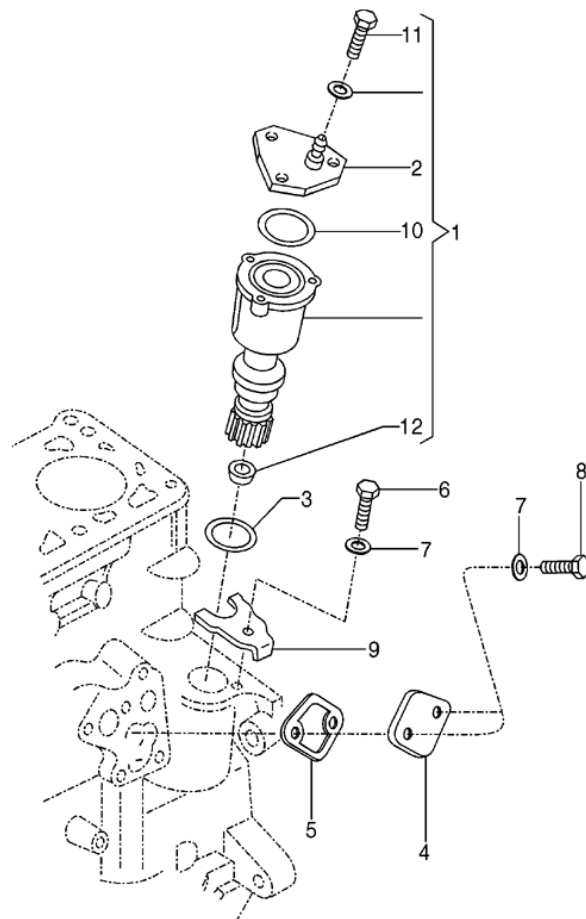

[illegible]

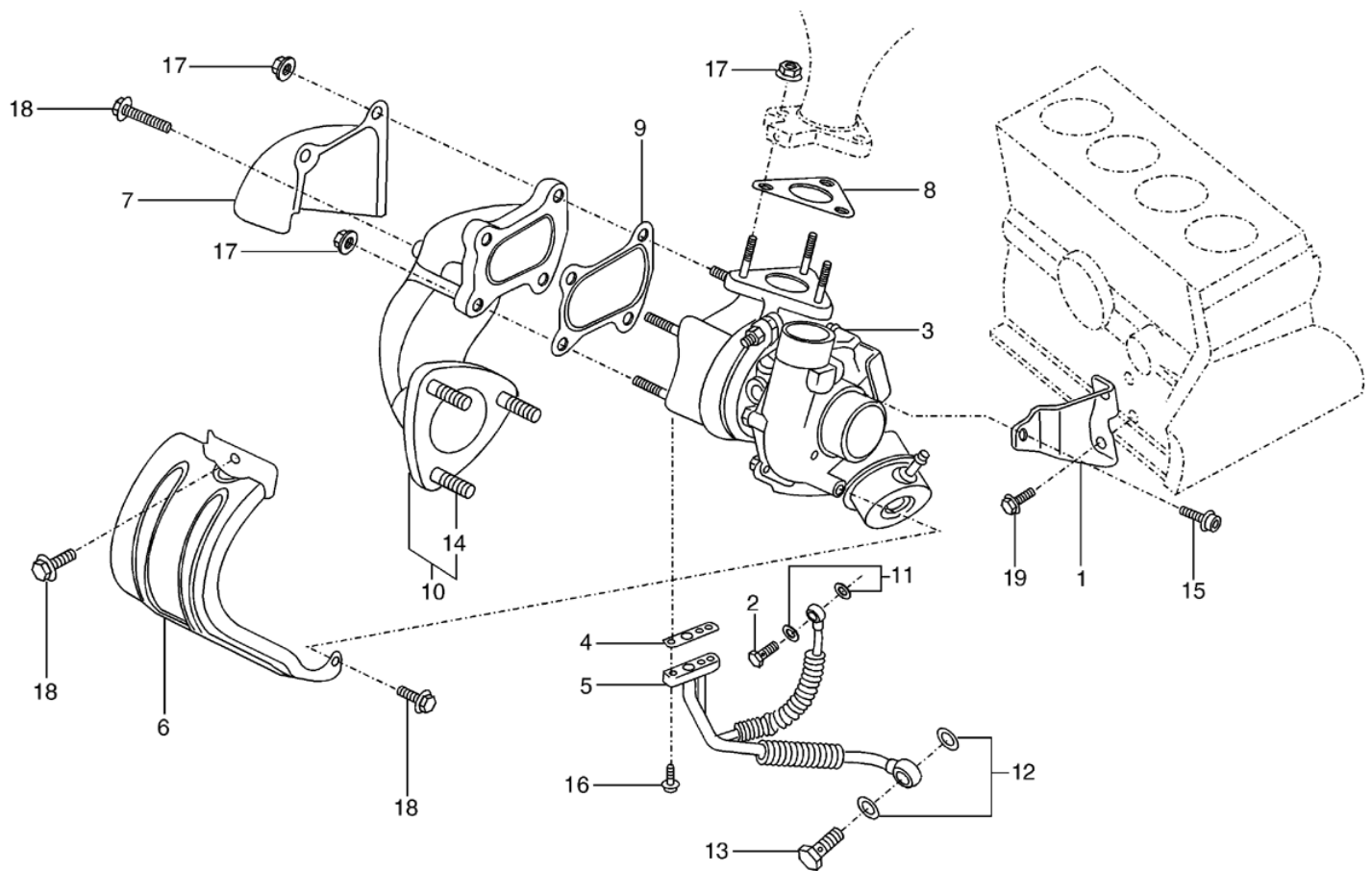

Parati 4P 06/02 145-60		TURBO-COMPRESSOR PEÇA DE CONEXAO TUBO DE OLEO	PARA MOTOR: 1.0 L AT TURBO	4 CILINDROS: ASW
REF.	NÚMERO DA PEÇA	DENOMINAÇÃO DA PEÇA / MODELOS - ACABAMENTOS	USO	DATAS
1	036/ 145536/ /	SUPORTE TURBO-COMPRESSOR	01	01/06/02
2	036/ 145541/ /	PARAFUSO-OCO M12X1,5	01	01/06/02
3	036/ 145701/ /	TURBO-COMPRESSOR	01	01/06/02
4	036/ 145757/ /	VEDACAO	01	01/06/02
5	036/ 145778/ /	TUBO DE OLEO	01	01/06/02
6	036/ 253037/D /	DEFLETOR DE CALOR	01	01/06/02
7	377/ 253037/ /	DEFLETOR DE CALOR	01	01/06/02
8	036/ 253039/G /	JUNTA	01	01/06/02
9	377/ 253039/ /	VEDACAO	01	01/06/02
10	377/ 253201/ /	PEÇA DE CONEXAO TURBO-COMPRESSOR TUBO DE ESCAPAMENTO	01	01/06/02
11	N/ 013812/2 /	ANEL DE VEDACAO A12X15,5X1,5	02	01/06/02
12	N/ 013844/2 /	ANEL DE VEDACAO A16X20 1N1	02	01/06/02
13	N/ 021072/2 /	PARAFUSO-OCO	01	01/06/02
14	N/ 044520/3 /	PRISIONEIRO M10X28	03	01/06/02
15	N/ 090378/2 /	PARAFUSO CILINDRICO C/CABECA SEXTAVADA INTERNO (COMBIN.) M8X25-Z1	01	01/06/02
16	N/ 102278/02/	PARAFUSO COM COLAR CABECA COM SEXTAVADO		

[illegible]

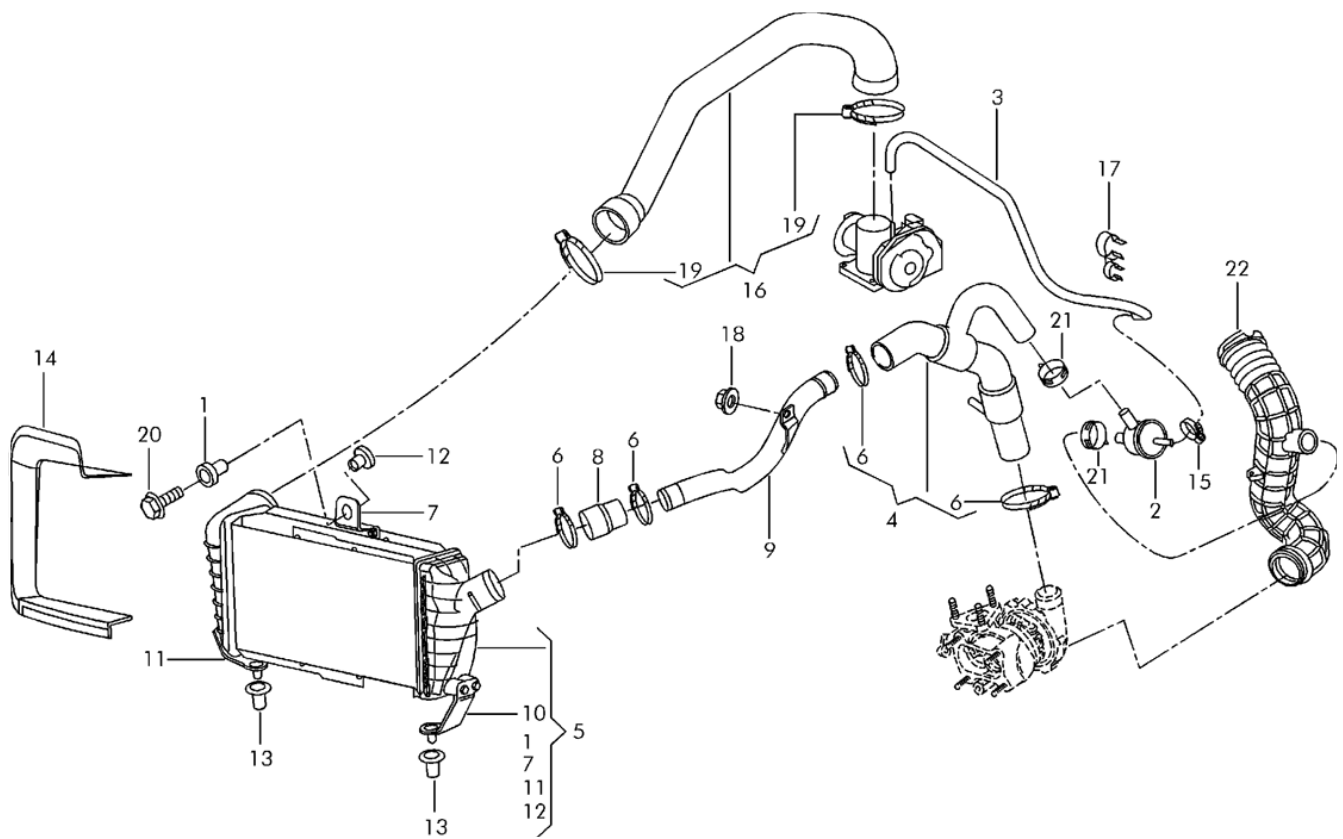

Parati 4P 06/02 145-70		ARREFECIMENTO DO TURBO-COMP. RESFRIADOR DE AR		PARA MOTOR: 1.0 L AT TURBO		4 CILINDROS: ASW	
REF.	NÚMERO DA PEÇA	DENOMINAÇÃO DA PEÇA / MODELOS - ACABAMENTOS			USO	DATAS	
1	5X3/ 145431/ /	ESPACADOR			01	01/06/02	
2	06A/ 145710/N /	VALVULA DE DESCONEXAO			01	01/06/02	
3	377/ 145712/A /	MANGUEIRA DE LIGACAO			01	01/06/02	
4	377/ 145762/ /	MANGUEIRA DE LIGACAO			01	01/06/02	
5	377/ 145803/ /	RESFRIADOR DE AR			01	01/06/02	
6	377/ 145807/A /	BRACADEIRA 32X44			04	01/06/02	
7	5X3/ 145814/ /	SUPORTE SUPERIOR			01	01/06/02	
8	377/ 145834/A /	MANGUEIRA DE PRESSAO			01	01/06/02	
9	377/ 145838/ /	TUBO DE PRESSAO			01	01/06/02	
10	5X3/ 145842/ /	SUPORTE INFERIOR LE			01	01/06/02	
11	5X3/ 145842/A /	SUPORTE INFERIOR LD			01	01/06/02	
12	377/ 121276/ /	BUCHA			01	01/06/02	
13	377/ 121276/A /	BUCHA			02	01/06/02	
14	377/ 121286/B /	SPOILER			01	01/06/02	
15	377/ 121994/ /	ESTRIBO DE RETENCAO 25X12			01	01/06/02	
16	377/ 129615/H /	MANGUEIRA DE AR			01	01/06/02	



**Parati 4P 06/02  
145-70**

## ARREFECIMENTO DO TURBO-COMP. RESFRIADOR DE AR

**PARA MOTOR:  
1.0 L  
AT TURBO**

## 4 CILINDROS: ASW

[illegible]